COMMUNIQUE DE PRESSE

Perpignan, le 16 juin 2024

FÊTE DU LIVRE VIVANT 2025 :

Affluence record pour cette 22e édition au Parc Palauda, à Thuir

Hermeline MALHERBE, Présidente du Département avec Charles CHIVILO, Conseiller Départemental en charge de la Culture, Thierry VOISIN, Conseiller départemental et binôme de la Présidente du canton des Aspres, Marie-Edith PERAL, Conseillère départementale en charge de la Vie Associative, ont accueilli les visiteurs de cette 22e édition de la Fête du livre vivant, organisée ce samedi 14 juin, par la médiathèque Départementale Claude Simon.

Avec la 22e édition s'est écrit un nouveau chapitre de la Fête du livre vivant, chapeautée par le Département des Pyrénées-Orientales et sa Médiathèque. Les grilles du parc Palauda de Thuir se sont ouvert au public à partir de 9h, pour le faire voyager dans le monde des livres, en français et en catalan, et profiter d'animations en tout genre. **Cette grande fête a accueilli plus de 3500 visiteurs, une affluence record pour cette première dans les jardins du Parc palauda, à Thuir.**

A cette occasion, Hermeline Malherbe, Présidente du Département s'est exprimée : « Le Département mène une politique volontariste de lecture publique afin de rapprocher le livre de tous les publics et réduire les inégalités en matière d'accès au livre et à la culture. C'est la Médiathèque départementale qui est chargée de la mise en œuvre du Plan départemental de lecture publique. Le Département agit pour la lecture, dans un contexte où le temps d'écran gagne toujours plus de terrain. Au Département, nous souhaitons donner le goût de lire aux enfants et aux adolescents. Si l'on souhaite qu'un enfant lise, il faut lui mettre des livres à disposition. Et justement, la Fête du Livre Vivant, c'est une journée gratuite, où les jeunes ont l'occasion de découvrir des livres, parfois même leurs auteurs ou autrices. »

Spectacles, lectures et ateliers ont ponctué la journée avec du théâtre, de la musique, de la danse, des contes ou encore des spectacles de marionnettes. Au total, ce sont plus de 30 représentations qui ont été assurées par des compagnies d'artistes locaux !

Dans les allées vertes du parc, le public a pu découvrir des ateliers créatifs, des jeux, un manège… Le Village des bibliothèques était ouvert en continu, animé par les associations et les médiathèques du département.

CONTACT PRESSE : Vincianne LAURENT // 06 76 10 60 59 // vincianne.laurent@cd66.fr

Afin de mettre en avant et célébrer le meilleur de la littérature jeunesse, en français et en catalan des auteurs, illustrateurs et libraires étaient présents sur place pour faire découvrir leurs métiers et signer des dédicaces.

La Fête du livre vivant : point d'orgue d'une année de lecture pour 16 853 jeunes du département

Au-delà de cette journée de fête, cette 22e édition de la Fête du Livre Vivant clôture une année de lecture et d'animations autour des livres sélectionnés dans le cadre du 9e Prix du livre vivant. La remise de prix s'est tenue ce samedi 14 juin, dans le Parc de la Villa Palauda.

Les enseignants et les classes se sont inscrit en grand nombre cette année, et c'est un signe de réussite !

Des livres jeunesse en français et en catalan ont été sélectionnés par des comités de lecture départementaux, réunissant les professionnels du livre jeunesse du département : la DSDEN, l'Atelier Canopé 66, les documentalistes de collèges, les conseillers pédagogiques, les bibliothécaires du réseau et des associations de lecture (Lire et faire Lire).

> 19 livres en français et 16 livres en catalan répartis en 4 catégories d'âge(3/6ans, 6/9 ans, 9/12 ans, 12/15 ans) étaient en compétition.

Vous retrouverez le palmarès, par catégorie, en PJ : un livre en Français et un lovre en Catalan pour chaque catégorie d'âge.

La participation en quelques chiffres :

16 853 inscrits sur 91 communes :

- Pour la maternelle et le primaire en français : 10 203 inscrits (447 classes)
- Pour la maternelle et le primaire en catalan : 3 254 inscrits (150 classes)
- Pour les collèges en français : 2 356 inscrits (24 collèges)
- Pour les collèges en catalan :1 040 inscrits (21 collèges)
- 3 396 livres offerts par le Département dans les collèges
- 11 481 votants

LE LIVRE VIVANT EN BALADE

La fête continuera après le 14 juin puisque tous les spectacles présentés lors de la Fête du Livre Vivant partiront en balade à travers tout le territoire pour des représentations, dans les classes, les bibliothèques, etc ... de juin à novembre : l'occasion de voir ou revoir les spectacles que les enfants ont ratés ou qu'ils ont aimés.

CONTACT PRESSE : Vincianne LAURENT // 06 76 10 60 59 // vincianne.laurent@cd66.fr

PALMARÈS 2024-2025

9e édition / edició

Prix du Livre Vivant

PREMI DEL LLIBRE VIVENT

3-6 ANS /ANYS

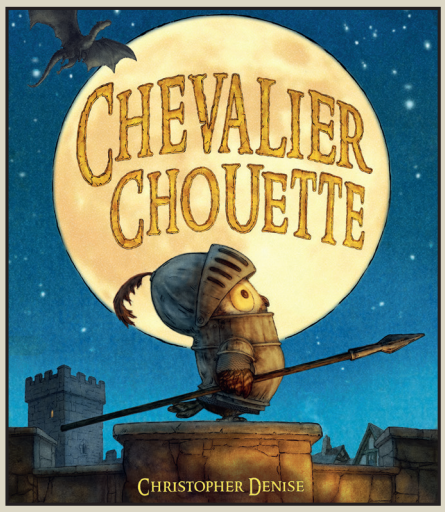

Christopher Denise
Kaleidoscope

Lee Ho Baek
Kókinos

6-9 ANS / ANYS

Laurent Gautier
Thierry Magnier

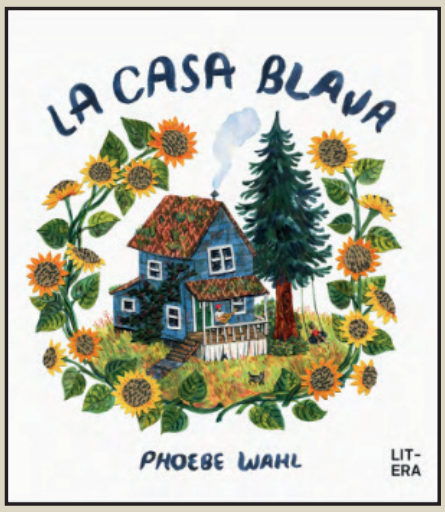

Phoebe Wahl
Litera Libros

9-12 ANS / ANYS

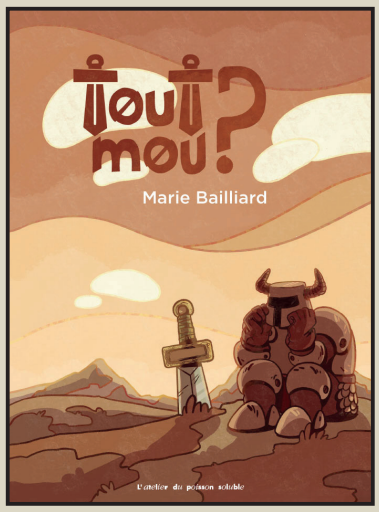

Marie Bailliard
L'atelier du poisson soluble

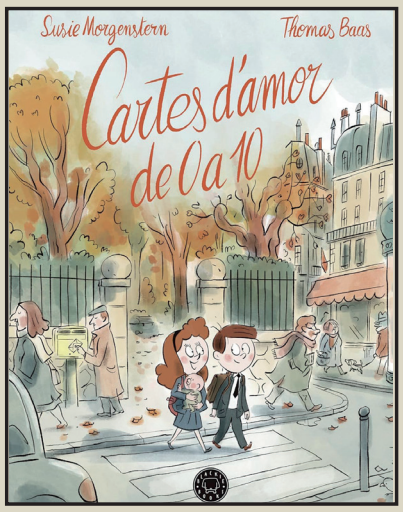

Susie Morgenstern i Thomas Baas
Blackie Books

12-15 ANS / ANYS

Vincent Mondiot et Enora Saby
Actes sud

Jordi Pigem i Neus Caamaño
Akiara Books

Création : Département des Pyrénées-Orientales - 2024

PYRENEES ORIENTALES
le Département

leDepartement66.fr

académie Montpellier
direction des services départementaux de l'éducation nationale Pyrénées-Orientales

RESEAU-CANOPE.FR
CANOPÉ
LE RÉSEAU DE CRÉATION ET D'ACCOMPAGNEMENT PÉDAGOGIQUES

aplec
ASSOCIACIÓ PER A L'ENSENYAMENT DEL CATALÀ

OFICINA PÚBLICA de la LLENGUA CATALANA
OPLC

Déballage

PALMARÈS
2024-2025
9e édition / edició
Prix du Livre Vivant
PREMI DEL LLIBRE VIVENT
3-6 ANS /ANYS
6-9 ANS /
12-15 AN
Una nit a fora
Ho Baek Lee
CAT
EA
BAE
LA CASA BLAVA
Ni chien ni méchant
Laurent Gautier
Laurent Gautier
Thierry Magnier
ÉMERGENCE 7