FÊTE DE LA NATURE

DU 18 AU 22 MAI 2022

Animations gratuites

sur 19 sites des Pyrénées-Orientales

© Création le Département des Pyrénées-Orientales - 2021

Retrouvez le programme sur
leDépartement66.fr

PYRENEES ORIENTALES
le Département

Protéger durablement notre cadre de vie

Édito

De la mer à la montagne, le Pays catalan et le Fenouillèdes sont dotés d'une nature exceptionnelle. Leurs richesses naturelles sont autant de vecteurs d'émerveillement et d'épanouissement, et autant de sources de connaissance et de respect.

Pour le Département des Pyrénées-Orientales, la Fête de la Nature est immanquablement l'occasion de proposer à tous, petits et grands, un magnifique moment de découverte, de partage et de sensibilisation à notre environnement d'exception.

Aux côtés de nos sites et de nos partenaires, nous agissons chaque jour pour la préservation et la valorisation des espaces naturels. Ces richesses appartiennent à tous. Je veille, en tant que Présidente du Département, à ce que chacun puisse bénéficier d'un environnement de qualité, mais aussi puisse porter son regard sur les enjeux actuels.

Nous vous invitons à venir à la rencontre des spécialistes de la nature et profiter d'une multitude d'activités, qu'elles soient sportives, artistiques, ludiques ou naturalistes, mais toujours conviviales.

Durant ces cinq jours de Fête de la Nature, profitez des bienfaits de la nature avec un bain de forêt, immergez-vous dans le milieu à travers une randonnée palmée, tentez un escape game sur le changement climatique ou suivez une balade contée. Ces animations, labellisées « Fête de la Nature », sont ouvertes à tous les publics et gratuites.

Du 18 au 22 mai, la nature vous ouvre ses bras : observez, découvrez, profitez !

Hermeline Malherbe
Présidente du Département des Pyrénées-Orientales

Balade spectacle « Fous de nature » au Château de Castelnou par la Compagnie Cielo.

FÊTE DE LA NATURE

SOMMAIRE

Les activités se dérouleront dans le strict respect des mesures sanitaires, en fonction des directives nationales en vigueur. Les organisateurs se laissent la possibilité d'adapter voire d'annuler en fonction de celles-ci.

- Lieu de départ
- Public concerné
- Rendez-vous horaire
- Durée de l'animation
- Intervenants
- Informations

Pour la plupart des activités, le nombre de places est limité. Les réservations sont souvent obligatoires.

- Activités accessibles aux personnes déficientes visuelles
- Activités accessibles aux personnes à mobilité réduite
- et aux personnes à mobilité réduite (avec une joëlette)

grâce à un accompagnement gratuit proposé par l'association NATAPH.

Renseignements et réservations obligatoires : 06 27 92 21 17
inga.nataph@gmail.com

Pour les autres activités ou les autres types de handicap, prenez directement contact avec l'intervenant.

LAC DES BOUILLOUSES > p.8
RÉSERVE NATURELLE RÉGIONALE DE NYER > p.9
LAC DE L'AGLY > p.10
ANSE DE PAULILLES > p.12
SITE DÉPARTEMENTAL DES DOSSES > p.15
RÉSERVE MARINE DE CERBÈRE-BANYULS > p.17
THEMIS SOLAIRE INNOVATION > p.18
CHÂTEAU DE CASTELNOU > p.19
PRIEURÉ DE SERRABONA > p.22
MAISON DE LA CATALANITE > p.22
PALAIS DES ROIS DE MAJORQUE > p.24
ESPACES NATURELS D'ARGELES SUR MER > p.25
RÉSERVE NATURELLE DE NOHÈDES > p.26
RNN DE PRATS DE MOLLO LA PRESTE > p.27
RNN DE LA VALLEE D'EYNE > p.28
RÉSERVE NATURELLE DE JUJOLS > p.28
PARC NATUREL MARIN DU GOLFE DU LION > p.29
MASSIF DU CANIGÓ > p.29
PNR DES PYRENEES CATALANES > p.31
JEUX p.33

Observations naturalistes dans le Site classé de l'Anse de Paulilles.

AGENDA

Mer 18 MAI

RÉSERVE NATURELLE RÉGIONALE DE NYER
UN MONDE RENVERSANT ..... p. 9

SITE DÉPARTEMENTAL DES DOSSES
ESSENTIELLES ROSELIÈRES ..... p. 15

THEMIS SOLAIRE INNOVATION
TOUT COMPRENDRE SUR LES ÉNERGIES .... p. 18
PETITES MAINS GRANDES IDÉES ..... p. 18

CHÂTEAU DE CASTELNOU
LES ANIMAUX FANTASTIQUES ..... p. 19
A QUOI SERT UN OISEAU ? ..... p. 19
LE VOYAGE DES PLANTES ..... P. 19
DANS LES JARDINS DU CHÂTEAU ..... P. 20

PRIEURÉ DE SERRABONA
MYSTÉRIEUSE CHASSE AU TRÉSOR DE SERRABONA ..... p. 22

ESPACES NATURELS PROTÉGÉS D'ARGELES-SUR-MER
DÉCOUVERTE DE LA BIODIVERSITÉ DU LITTORAL ..... p. 25

MASSIF DU CANIGÓ
SUR LA TRACE DES ANIMAUX ..... p. 29

Jeu 19 MAI

SITE DÉPARTEMENTAL DES DOSSES
ESSENTIELLES ROSELIÈRES ..... p. 15

CHÂTEAU DE CASTELNOU
UN CHAMP D'ORTIES ..... p. 20
LA NATURE FACE AU CHANGEMENT ..... p. 20

Ven 20 MAI

SITE DÉPARTEMENTAL DES DOSSES
ESSENTIELLES ROSELIÈRES ..... p. 15

CHÂTEAU DE CASTELNOU
LA NATURE FACE AU CHANGEMENT ..... p. 20
DANS LES JARDINS DU CHÂTEAU P.20

ESPACES NATURELS PROTÉGÉS D'ARGELES-SUR-MER
LE SENTIER LITTORAL ..... p. 25

Sam 21 MAI

SITE CLASSÉ DU LAC DES BOUILLOUSES
À LA ROBINSON CRUSOÉ ..... p. 8

RÉSERVE NATURELLE RÉGIONALE DE NYER
UN MONDE RENVERSANT ..... p. 9
DÉCOUVREZ LA NATURE GRACE AU SHINRIN YOKU ..... p. 9

LAC DE L'AGLY
À VOL D'OISEAU ..... p. 10
LES PIEDS DANS L'EAU ..... p. 10
PÊCHEURS EN HERBE ..... p. 10
FLORE COMESTIBLE ET GOURMANDE ..... p. 10

SITE CLASSÉ DE L'ANSE DE PAULILLES
UN REGARD NATURALISTE SUR UN MILIEU ..... p. 12
ZOOM SUR LE JARDIN ..... p. 14
L'EUROPE C'EST ICI ..... p. 14

SITE DES DOSSES
ESSENTIELLES ROSELIÈRES ..... p. 15

RÉSERVE NATURELLE MARINE DE CERBÈRE-BANYULS
A LA DÉCOUVERTE DES CÉTACÉS. ..... p. 17

CHÂTEAU DE CASTELNOU
LE THYM ..... p. 20
FOU DE NATURE ..... P. 21
PRENDS EN DE LA GRAINE ! ..... P. 21

MAISON DE LA CATALANITÉ
FAUT QUE CHA TRACE ! ..... p. 22
CHAT CHAT CHA...PITEAUX p.23

PALAIS DES ROIS DE MAJORQUE
FÊTE DU LIVRE VIVANT ..... p. 24
A LA RENCONTRE DE NOS FORETS ..... p. 24

ESPACES NATURELS D'ARGELES/MER
PARC DE VALMY ..... p. 26

RÉSERVE NATURELLE NATIONALE DE PRATS DE MOLLO LA PRESTE
SALADES SAUVAGES ..... p. 27

RÉSERVE NATURELLE NATIONALE DE LA VALLÉE D'EYNE
LA RIVIÈRE D'EYNE DANS TOUS SES ÉTATS ..... p. 29

PARC NATUREL MARIN DU GOLFE DU LION
KAYAK DANS LA BAIE DE PAULILLES ..... p. 29

SITE NATURA 2000 MASSIF DU CANIGÓ ET GRAND SITE DE FRANCE
A LA DÉCOUVERTE D'UN GRAND SITE DE FRANCE ..... p. 31

PARC NATUREL RÉGIONAL DES PYRÉNÉES CATALANES
CAMPÔME, PLA DE VALLENSÒ ..... p. 31

Dim 22 MAI

SITE CLASSÉ DU LAC DES BOUILLOUSES
À LA ROBINSON CRUSOÉ ..... p. 8

SITE CLASSÉ DE L'ANSE DE PAULILLES
UN REGARD NATURALISTE SUR UN MILIEU ..... p. 12
A LA DÉCOUVERTE DE LA NATURE P.12
ZOOM SUR LE JARDIN ..... p. 14
CLIMA TIC TAC p.14
L'EUROPE C'EST ICI ..... p. 14

SITE DÉPARTEMENTAL DES DOSSES
ESSENTIELLES ROSELIÈRES ..... p. 15
EN QUÊTE DE BIODIVERSITÉ LAGUNAIRE ..... p. 15
À VOS ÉPUISETTES ..... p. 15
CHASSE AU TRÉSOR ..... p. 15
COMME UN POISSON DANS L'EAU ..... p. 16

RÉSERVE NATURELLE MARINE DE CERBÈRE-BANYULS
LA RÉSERVE MARINE EN BATEAU. ..... p. 17

CHÂTEAU DE CASTELNOU
HAÏKUS FLORAUX ..... p. 20
PRENDS EN DE LA GRAINE ! ..... P. 21
LE CONTE DES SABLES ..... P. 21

MAISON DE LA CATALANITÉ
PATTE D'OIE ET TÊTE DE MULE ..... p. 23
QUI EST QUI ? p.23

RÉSERVE NATURELLE NATIONALE DE NOHÈDES
LE CALOTRITON FÊTE LA NATURE ..... p. 26

RÉSERVE NATURELLE NATIONALE DE PRATS DE MOLLO LA PRESTE
RETOUR DU PRINTEMPS EN MONTAGNE ..... p. 27

RÉSERVE NATURELLE NATIONALE DE JUJOLS
LES OISEAUX DE LA SOULANE ..... p. 28

PARC NATUREL MARIN DU GOLFE DU LION
KAYAK DANS LA BAIE DE PAULILLES ..... p. 29

SITE NATURA 2000 MASSIF DU CANIGÓ ET GRAND SITE DE FRANCE
HISTOIRE DE DESMAN ..... p. 30

SITE CLASSÉ

DU LAC DES BOUILLOUSES

Sam 21 MAI — Dim 22 MAI

À LA ROBINSON CRUSOÉ

ATELIERS SURVIE : découvrez le site des Bouillouses de manière différente en vous initiant à l'autonomie en milieu naturel.

ATELIER-RANDO 1 : LES PETITS ROBINSONS

Devenez de véritables Robinson ! Obtenez de manière ludique et didactique toutes les réponses aux questions que vous pouvez vous poser en pleine nature. Comment boire de l'eau potable en pleine nature ? Comment passer une nuit à l'abri ?

ATELIER-RANDO 2 : A L'ETAT SAUVAGE

Le temps d'une randonnée, vous découvrirez les rudiments de l'autonomie en montagne : allumer un feu, purifier son eau, s'orienter, connaître les plantes comestibles...

- Point info près du barrage (Lac des Bouillouses)
- Atelier-rando 1 : Grand public, à partir de 8 ans / Atelier-rando 2 : Adultes, à partir de 16 ans
- Rando 1 : 9h30-Rando 2 : 13h30
- Durée : 3h

- Intervenant : Aventure Pyrénéenne
- Les thématiques des ateliers-rando seront ajustées en fonction du public présent sur place. Réservations souhaitées au 04 68 04 24 61

RÉSERVE NATURELLE

RÉGIONALE DE NYER

Mer 18 MAI — Sam 21 MAI

UN MONDE RENVERSANT

EXPOSITION

Découvrez la vie des chauves-souris avec cette exposition ludique et interactive, complétée par une observation via caméra infra-rouge d'une colonie de Petits rhinolophes.

- Maison de la Réserve - NYER
- Tous publics
- De 10h à 12h et de 14h à 17h
- 45 mn

- Agents de la Réserve Naturelle Régionale de Nyer
- Maison de la Réserve marquée «Tourisme et Handicap». Pour toute information : 04 68 97 05 56

Sam 21 MAI

DÉCOUVREZ LA NATURE GRACE AU SHINRIN YOKU

IMMERSION DANS LA NATURE

Venez dans la réserve naturelle de Nyer pour une session de découverte du *shinrin yoku* ou bain de forêt : la connexion à la nature et la découverte de cet espace protégé à travers les sens. Une marche lente et en silence pour s'approprier le milieu naturel autrement, sans se préoccuper de rien d'autre si ce n'est le bien-être dans la nature.

- Maison de la Réserve - NYER
- Grand public, à partir de 7 ans
- à 9h30 et à 14h
- 2h30

- Association Sours
- Réservations obligatoires 04 68 97 05 56

LAC DE L'AGLY

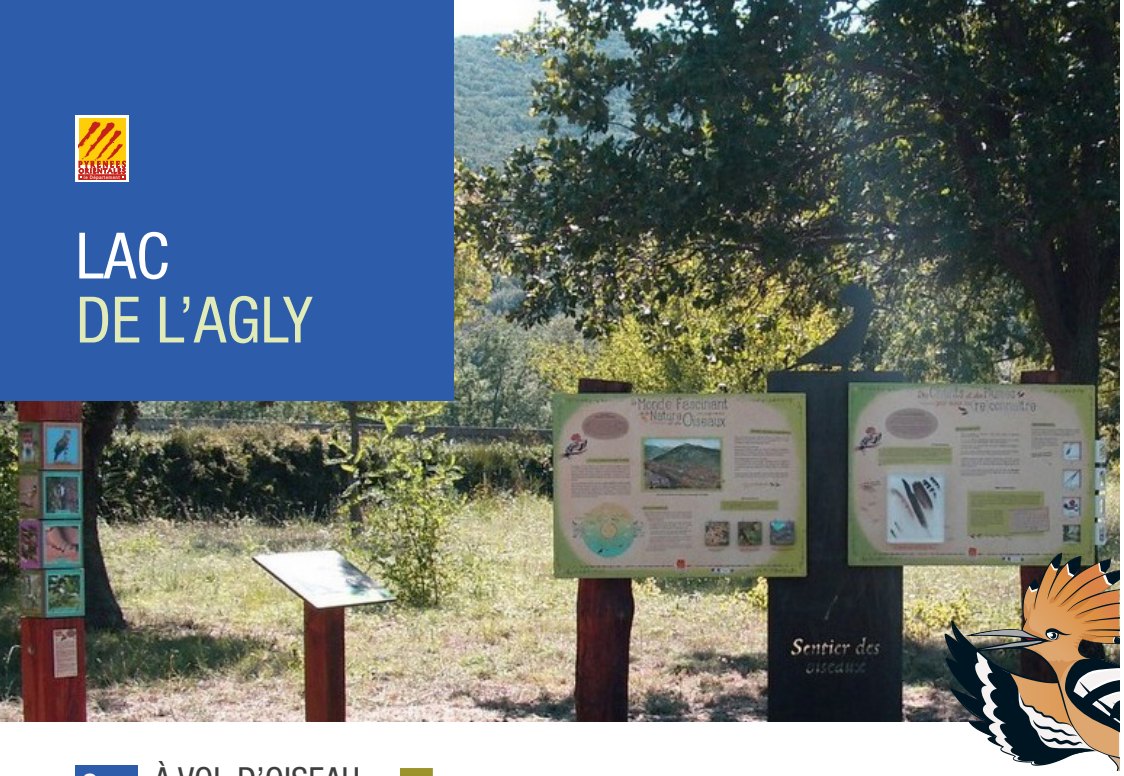

Sam 21 MAI — À VOL D'OISEAU

BALADE NATURE

Vous aimez les balades et découvrir la faune qui vous entoure ? Un spécialiste vous guidera le long du sentier des oiseaux pour observer les différentes espèces dans le secteur du magnifique Aqueduc d'Ansignan et vous aidera à les reconnaître.

- Parking du sentier des oiseaux, Le Moulin - ANSIGNAN
- Grand public
- 10h / 14h
- 1h30 à 2h
- Groupe Ornithologique du Roussillon (GOR66)
- Réservations obligatoires au 04 68 51 20 01 / bruno.voland@gor66.fr. Niveau Balade : facile, prévoir tenue de randonnée, jumelles.

Sam 21 MAI — LES PIEDS DANS L'EAU

ATELIER PÉDAGOGIQUE

Partez à la découverte de la vie aquatique de l'Agly. Un moment ludique pour observer, déterminer, classer, la biodiversité aquatique. Tels des naturalistes/scientifiques, découvrez les petites bêtes « bio-indicatrices » permettant de mesurer la qualité de l'eau, ainsi que le rôle des milieux aquatiques, le tout les pieds dans les eaux du « fleuve du Fenouillèdes ! ».

- Zone de pique-nique du Moulin, en contrebas du parking du sentier des oiseaux - ANSIGNAN
- Familles
- 10h / 11h / 14h / 15h
- 1h
- Association LabelBleu
- Réservations obligatoires au 06 60 99 07 22 / marianne.coppier@educ-envir.org
  Prévoir casquettes,lunettes de soleil, crème solaire, chaussures d'eau, voire vêtement de rechange.

Sam 21 MAI — PÊCHEURS EN HERBE

INITIATION A LA PÊCHE

Découvrez les techniques de la pêche avec des pêcheurs chevronnés, véritables connaisseurs des milieux et des espèces aquatiques lacustres. Vous pourrez ainsi vous familiariser avec cette activité de pleine nature en famille et peut-être devenir vous aussi un ambassadeur de la protection des milieux aquatiques.

- Zone de pique-nique de l'Horto - CARAMANY
- Grand public
- De 10h à 16h
- Libre
- Fédération Départementale 66 pour la Pêche et la Protection des Milieu Aquatiques
- Réservations obligatoires xavier.hieu.fdp66@gmail.com
  Prévoir casquettes, lunettes de soleil, crème solaire, voire vêtements de rechanges.

Sam 21 MAI — FLORE COMESTIBLE ET GOURMANDE

BALADE BOTANIQUE

Découvrez les plantes médicinales et comestibles que dame nature nous offre au niveau du moulin d'Ansignan ! Nous vous proposons un atelier d'initiation à la reconnaissance et l'utilisation des plantes médicinales, aromatiques et comestibles.

- Zone de pique-nique du Moulin, en contrebas du parking du sentier des oiseaux - ANSIGNAN
- Grand public
- 10h / 14h
- 2h
- Terre Autonome
- Réservations obligatoires au 06 81 23 02 24 / julie.pujol66@gmail.com
  Proposée par la mairie d'Ansignan

SITE CLASSÉ

DE L'ANSE DE PAULILLES

Sam 21 MAI
Dim 22 MAI

UN REGARD NATURALISTE SUR UN MILIEU

BALADE NATURALISTE

Partez à la découverte de la faune et de la flore méditerranéennes en compagnie d'un spécialiste. Observez et écoutez les chants d'oiseaux.

- Maison de site, Paulilles RD 914 PORT-VENDRES
- Grand public, à partir de 6 ans
- 9h30
- 2h30
- Direction Nature
- Réservations possibles au 04 68 95 23 40

Dim 22 MAI

A LA DÉCOUVERTE DE LA NATURE

BALADE DÉCOUVERTE

Seul, accompagné, en famille, entre amis, venez découvrir l'Anse de Paulilles et sa nature. De 2 à 102 ans, visite du site, activités naturalistes, contes…

- Maison de site, Paulilles RD 914 - PORT-VENDRES
- Enfants et famille, à partir de 2 ans
- 10h / 11h30 / 14h / 15h30 - Durée : 1h
- Ateliers Nature et Ecriture
- Réservations possibles au 04 68 95 23 40

Sam 21 MAI | Dim 22 MAI

ZOOM SUR LE JARDIN

EXPOSITION

Réalisée par l'équipe de Paulilles, venez découvrir cette exposition qui met en lumière la biodiversité cachée du jardin du site.

- Atelier des jardiniers, Paulilles RD 914 - PORT-VENDRES
- Grand public
- De 9h à 19h
- Libre
- En autonomie
- Réalisé par les agents du site de Paulilles.

Dim 22 MAI

CLIMA TIC TAC

ESCAPE GAME

Venez relever les défis du changement climatique et vivez une expérience ludique et conviviale.

- Atelier des découvertes Paulilles RD 914-PORT-VENDRES
- Grand public, à partir de 8 ans
- Les Petits Débrouillards Occitanie
- 14h - Durée : 1h30
- Réservations obligatoires au 04 68 85 82 54

Sam 21 MAI | Dim 22 MAI

L'EUROPE C'EST ICI

STAND DÉCOUVERTE

Partez à la découverte de l'Europe à travers jeux, exposition, livrets et discussions.

- Atelier des jardiniers, Paulilles RD 914 - PORT-VENDRES
- Grand public
- De 9h à 17h
- Europe Direct Pyrénées - Libre
- Selon la météo, le stand sera déplacé dans la Maison de site.

SITE DÉPARTEMENTAL DES DOSSES

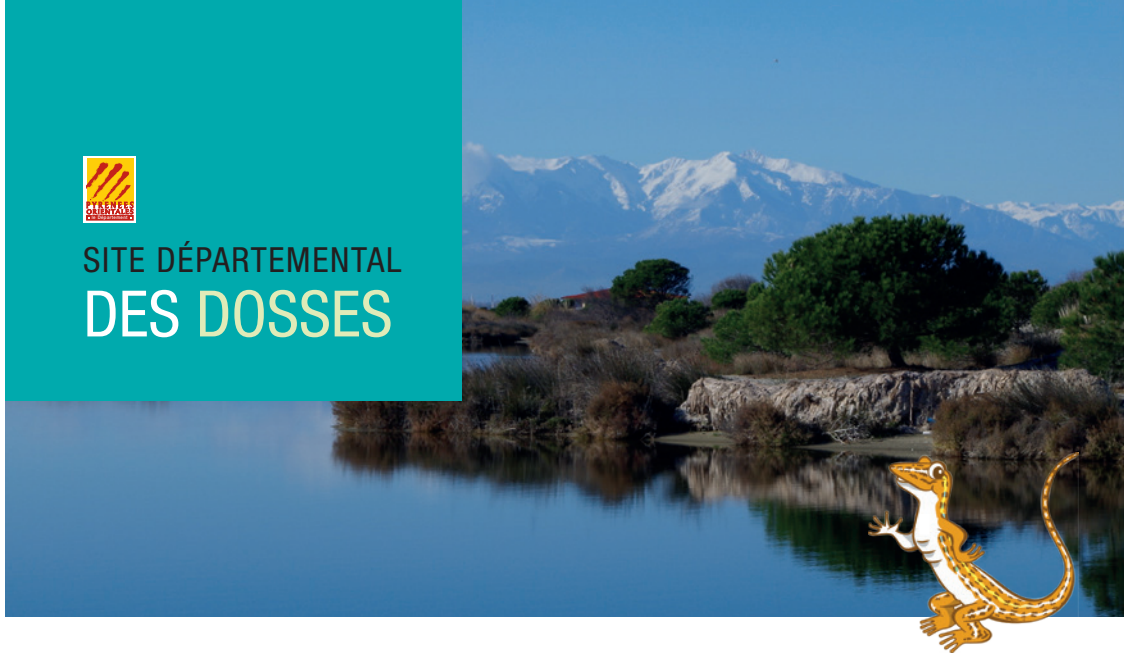

Mer 18 MAI | Jeu 19 MAI | Ven 20 MAI | Sam 21 MAI | Dim 22 MAI

ESSENTIELLES ROSELIÈRES

EXPOSITION ZONES HUMIDES

Découvrez en photo des roselières littorales d'Occitanie. Fières, sauvages, plurielles, précieuses, elles accueillent des espèces rares et protégées, offrent des paysages fascinants et rendent des services irremplaçables. Ces merveilles naturelles vous livrent leurs secrets.

- Baraque de pêcheur à l'entrée du site des Dosses - LE BARCARES
- Grand public
- De 10h à 12h et de 14h à 16h (sauf samedi matin)
- Libre
- Autonomie
- Réalisée par l'"ADENA, le CPIE Bassin de Thau et le photographe Jonathan Lhoir.

Dim 22 MAI

EN QUÊTE DE BIODIVERSITÉ LAGUNAIRE

ATELIER PÉDAGOGIQUE

Découvrez toute une vie le long du sentier des Dosses ! Insectes, reptiles, oiseaux, plantes halophiles et bien d'autres. Tel un scientifique cherchez-les, déterminez-les, observez leur mode de déplacements, leur fonctionnement et participez à leur suivi. Un moment ludique, riche en découverte, à partager en famille.

- Baraque de pêcheur à l'entrée du site des Dosses - LE BARCARES
- Grand public, à partir de 4 ans
- 10h
- 2h
- Association Labelbleu
- Réservations obligatoires au 06 04 49 79 87 / nicolas.bourret@educ-envir.org. Prévoir chaussures d'eau, casquette.

Dim 22 MAI

A VOS ÉPUISETTES !

ATELIER PETITE PÊCHE

Entrez dans le monde de l'invisible à la recherche des petites bêtes du lac marin. Un atelier de découverte de petite pêche à l'épuisette vous permettra de changer votre regard sur la biodiversité des milieux lagunaires. Vous pourrez comprendre le rôle de ce milieu naturel tout en partageant un moment convivial en famille ou entre amis.

- Baraque de pêcheur à l'entrée du site des Dosses - LE BARCARES
- Grand public, à partir de 4 ans
- De 14h à 17h
- 1h
- Labelbleu
- Réservations obligatoires au 06 04 49 79 87 / nicolas.bourret@educ-envir.org. Prévoir chaussures d'eau, voire vêtement de rechange, eau, casquette..

Dim 22 MAI

CHASSE AU TRÉSOR

BALADE LUDIQUE EN KAYAK

En répondant aux énigmes cachées dans l'eau, trouvez la combinaison du coffre renfermant un précieux trésor. Une manière originale et ludique de découvrir la lagune et les milieux lagunaires.

- Baraque de pêcheur à l'entrée du site des Dosses - LE BARCARES
- Grand public, à partir de 8 ans (savoir nager)
- 10h
- 2h30
- L'Île aux Loisirs
- Réservations obligatoires au 06 20 37 65 19. Prévoir tenue de rechange, serviettes, eau, casquette, lunettes de soleil, chaussures d'eau. Kayak, rames et gilets de sauvetage fournis.

Dim 22 MAI

COMME UN POISSON DANS L'EAU

RANDONNÉE PALMÉE

Après avoir suivi un atelier ludique présentant la biodiversité de la lagune, équipez-vous de combinaisons, de palmes, masque et tuba pour vous immerger dans les eaux mystérieuses et peu connues de la lagune...

- Baraque de pêcheur à l'entrée du site des Dosses - LE BARCARES
- Grand public, à partir de 8 ans (savoir nager)
- 14h / 16h
- 2h
- Nostra Mar
- Réservations obligatoires au 07 83 30 24 74 / marine@nostramar.fr Prévoir maillot, tenue de rechange, serviettes, eau. Palmes, masques, tubas et combinaisons fournis.

RÉSERVE NATURELLE

MARINE DE CERBÈRE-BANYULS

Sam 21 MAI

A LA DÉCOUVERTE DES CÉTACÉS

ATELIER PÉDAGOGIQUE

Venez découvrir les mystères des dauphins, baleines, et autres cétacés de la mer Méditerranée : la diversité des espèces présentes, leurs modes de vie et leurs adaptations exceptionnelles.

- Plage de Peyrefite - CERBÈRE
- Grand public, à partir de 6 ans
- 14h30
- 2h
- Esprit Nature Liberté
- Réservations obligatoires au 04 68 88 09 11 En cas de mauvais temps, possibilité de replis dans une salle à Banyuls-sur-Mer. Prévoir casquette, lunettes, coupe-vent, crème solaire.

Dim 22 MAI

LA RÉSERVE MARINE EN BATEAU

BALADE EN CATAMARAN

Découvrez de manière originale la réserve marine et naviguez sur un navire touristique. Découvrez les merveilles du milieu marin et les missions de la réserve naturelle.

- Quai Jean Moulin - PORT-VENDRES
- Grand public, à partir de 10 ans
- 9h30 / 14h (départ à 10h et 14h30)
- 2h30 (après embarquement)
- Navivoile et agent de la Réserve
- Réservations obligatoires au 04 68 88 09 11 Prévoir lunettes de soleil, casquettes, eaux, coupe-vent, jumelles. Talons aiguilles et chaussures de ville interdits.

THEMIS
SOLAIRE INNOVATION

Mer 18 MAI

TOUT COMPRENDRE SUR LES ÉNERGIES

EXPOSITIONS

Venez profiter librement d'informations diverses sur l'origine et les utilisations des énergies, sur les sites solaires du Département, sur la place de soleil dans les civilisations et son fonctionnement mais aussi sur l'histoire et les activités du site de TSI.

- Accueil du site - TARGASONNE
- Grand public, à partir de 6 ans
- De 10h à 12h et de 13h30 à 17h30
- De 30 min à 2h
- En autonomie
- En accès libre. Jeu de piste possible pour les enfants. Contacter le site pour les groupes de plus de 10 personnes. 04 68 30 46 00 / contact-TSI@cd66.fr

Mer 18 MAI

PETITES MAINS GRANDES IDÉES

FABLAB

Choisissez l'un des kits et construisez en famille un objet fonctionnant à l'énergie solaire que vous ramènerez en souvenir.

- Accueil du site - TARGASONNE
- Grand public, à partir de 6 ans
- De 10h à 12h et de 13h30 à 17h30
- 1h
- En autonomie
- Réservations obligatoires 04 68 30 46 00 / contact-TSI@cd66.fr

Et pour aller plus loin, jouez sur le thème des énergies dans la salle de découverte (jeux libres) ou encore promenez-vous sur le chemin du belvédère (panorama Cerdagne et champ d'héliostats).

CHÂTEAU DE CASTELNOU

Entrée du site : 5 euros (à partir de 8 ans) ANIMATIONS GRATUITES

LIEU DES ACTIVITÉS : Site du Château (haut du village) - CASTELNOU

Mer 18 MAI

LES ANIMAUX FANTASTIQUES

ATELIER ARTISTIQUE

A partir des trésors de la nature, venez construire un animal fantastique tout droit sorti de votre imaginaire.

- Site du Château - CASTELNOU
- Grand public, à partir de 5 ans
- de 13h30 à 17h
- Libre
- La Compagnie Cielo
- Réservations conseillées 04 68 84 69 20 / chateaucastelnou@cd66.fr

Mer 18 MAI

À QUOI SERT UN OISEAU ?

ATELIER PHILO AVEC LES ENFANTS

Un «atelier philo» ? Pour construire et ouvrir sa pensée, exercer son sens critique, comprendre ses émotions, acquérir de la confiance en soi. Créativité, respect et... plaisir !

- Site du Château - CASTELNOU
- Grand public, à partir de 6 ans
- 14h
- 1h
- Le fil à philo
- Réservations obligatoires au 04 68 96 78 92 / blandine.margoux@hotmail.fr

Mer 18 MAI

LE VOYAGE DES PLANTES

ATELIER CONTÉ

Venez avec nous pour découvrir le grand voyage des plantes à travers un conte musical et participatif !

- Site du Château - CASTELNOU
- Grand public, à partir de 8 ans
- 11h30 / 15h
- 1h
- D'Ici et D'allà
- Réservations conseillées 04 68 84 69 20 / chateaucastelnou@cd66.fr

Mer 18 MAI | Ven 20 MAI

DANS LES JARDINS DU CHÂTEAU

BALADE CONTÉE

Découvrez la faune et la flore, l'histoire de château, le changement climatique via des contes adaptés et des lectures.

- Site du Château - CASTELNOU
- Grand public, à partir de 4 ans
- 10h30 / 13h / 16h (18 mai)
  10h30 / 14h / 16h (20 mai)
- 1h
- Les Ateliers Nature et Écriture
- Réservations conseillées 04 68 84 69 20 / chateaucastelnou@cd66.fr

Jeu 19 MAI | Sam 21 MAI | Dim 22 MAI

UN CHAMP D'ORTIES / LE THYM / HAÏKUS FLORAUX

ATELIERS ET JEUX D'ÉCRITURE

Venez vous initier à l'écriture créative. Osez découvrir votre part poétique, vos émotions enfouies, des textes inouïs.

- Site du Château - CASTELNOU
- Grand public (se renseigner)
- 13h30 (19 mai), 10h15 (21 mai)
  15h (22 mai)
- 2h30 / 1h30 (haïkus)
- Lectures pas à pas. Écritures à ciel ouvert...
- Réservations obligatoires 04 68 96 78 92 / blandine.margoux@hotmail.fr

Jeu 19 MAI | Ven 20 MAI

LA NATURE FACE AU CHANGEMENT

STAND PÉDAGOGIQUE

Échangez sur la faune et la flore des Pyrénées-Orientales et les questions liées au changement climatique.

- Site du Château - CASTELNOU
- Grand public, à partir de 4 ans
- De 11h à 16h30
- Libre
- Pyrénées Est
- Réservations conseillées 04 68 84 69 20 / chateaucastelnou@cd66.fr

Sam 21 MAI

FOU DE NATURE

BALADE SPECTACLE

Lâché dans la nature, un scientifique loufoque embarque le jeune public dans un délire naturalisticoburlesque.

- Site du Château - CASTELNOU
- Grand public, à partir de 3 ans
- 11h / 15h
- 1h
- La Compagnie Cielo
- Réservations conseillées 04 68 84 69 20 / chateaucastelnou@cd66.fr

Sam 21 MAI | Dim 22 MAI

PRENDS EN DE LA GRAINE !

ATELIER LUDIQUE

Venez jouer et tester vos connaissances sur les graines autour d'un atelier avec différentes activités et jeux possibles.

- Site du Château - CASTELNOU
- Grand public, à partir de 4 ans
- De 14h à 17h
- Libre
- La Chouette Buissonnière
- Réservations conseillées 04 68 84 69 20 / chateaucastelnou@cd66.fr

Dim 22 MAI

LE CONTE DES SABLES

CONTE MUSICAL

Venez découvrir le cycle de l'eau avec un kamishibaï. Lecture d'un conte accompagné de musique suivi d'un atelier créatif.

- Site du Château - CASTELNOU
- Grand public, à partir de 5 ans
- 11h30 / 14h
- 1h
- D'Ici et D'allà
- Réservations conseillées 04 68 84 69 20 / chateaucastelnou@cd66.fr

SITE CLASSÉ DU

PRIEURÉ DE SERRABONA

Mer 18 MAI

MYSTÉRIEUSE CHASSE AU TRÉSOR DE SERRABONA

CHASSE AU TRÉSOR VÉGÉTAL

Partez à la conquête du trésor de Serrabona ! Les grandes et vénérables familles végétales vous aideront à trouver un des trésors de Serrabona, une famille de graines super résistantes qui ont traversé les siècles et qui sont arrivées jusqu'à nous.

- Prieuré de Serrabona, RD 84 - BOULE D'AMONT
- Grand public, à partir de 6 ans
- De 10h à 16h - Durée : 1h
- Guide du site
- Réservations possibles 04 68 84 09 30 / prieuredeserrabona@cd66.fr. Prévoir chaussures de marche, vêtement pour la pluie ou le vent / Niveau de difficulté : balade facile - distance 3 km, dénivelé 25 m

Sam 21 MAI

CHAT CHAT CHA...PITEAUX

SPECTACLE PARTICIPATIF ET ATELIER CIRQUE

Venez vous initier au cirque autour du thème de la nature et des animaux.

- Enfants en famille, à partir de 3 ans
- 14h / 15h30
- 1h
- Ségolène Bordione
- Réservations obligatoires 04 68 35 89 12 / amelie.rumeau@cd66.fr

Dim 22 MAI

PATTE D'OIE ET TÊTE DE MULE

ATELIER ARTISTIQUE

Créez votre œuvre lors de cette activité poterie autour du thème des empreintes humaines et animales.

- Enfants en famille, à partir de 5 ans
- 10h / 11h
- 1h
- Art-Tea-Zen
- Réservations obligatoires 04 68 35 89 12 / amelie.rumeau@cd66.fr

Dim 22 MAI

QUI EST QUI ?

ATELIER SENSORIEL ET MOTRICITÉ

Pour les enfants autour des cris des animaux.

- Enfants en famille, à partir de 4 ans
- 14h / 15h15
- 45 min
- Sourire et Loisirs
- Réservations obligatoires 04 68 35 89 12 / amelie.rumeau@cd66.fr

MAISON DE LA CATALANITÉ

LIEU DES ACTIVITÉS : Maison de la Catalanité, place Joseph Sébastien Pons - PERPIGNAN

Sam 21 MAI

FAUT QUE CHA TRACE !

ATELIER ARTISTIQUE

Pour enfants autour du thème de la trace laissée par l'Homme et l'animal sur la terre.

- Enfants en famille (à partir de 5 ans)
- 10h / 11h - Durée : 1h
- Caroline Milin
- Réservations obligatoires 04 68 35 89 12 / amelie.rumeau@cd66.fr

PALAIS DES ROIS DE MAJORQUE

LIEU DES ACTIVITÉS : Palais des Rois de Majorque, rue des Archers - PERPIGNAN

Sam 21 MAI

FÊTE DU LIVRE VIVANT

SPECTACLES, ATELIERS, LECTURES, JEUX

Venez écouter, regarder, jouer et créer autour des livres du Prix du Livre Vivant et de la nature.

- Grand public
- de 9h30 à 17h30
- Libre
- Médiathèque Départementale des Pyrénées Orientales
- Réservations sur place, infos 04 68 53 44 82 et bdp66@cg66.fr

Sam 21 MAI

A LA RENCONTRE DE NOS FORETS

EXPOSITION LUDIQUE

Suivez les traces d'Hercule la Plantule et partez à la découverte des arbres et des forêts des Pyrénées Orientales. Un carnet d'exploration vous permettra, si vous le souhaitez, de réaliser la visite de manière ludique.

- Grand public, à partir de 6 ans
- De 9h30 à 17h30
- Libre
- En autonomie
- Réalisée en collaboration avec la Médiathèque Départementale et les Chartes Forestières de Territoire (Vallée de l'Agly / Pyrénées Catalanes / Pyrénées Méditerranée). Mise en place dan le cadre de la Fête du Livre Vivant.

ESPACES NATURELS PROTÉGÉS D'ARGELES-SUR-MER

Mer 18 MAI

DÉCOUVERTE DE LA BIODIVERSITÉ DU LITTORAL

BALADE NATURE

Dans le site Natura 2000 de la Marenda puis dans la Réserve Naturelle Nationale du Mas Larrieu. Votre guide vous accompagnera à travers dunes, zones humides et prairies. Vous apprécierez les paysages typiques du littoral roussillonnais tout en observant la flore et la faune locale de ces sites naturels préservés.

- Parking de la Marenda – Argelès sur Mer (route du littoral au nord d'Argelès plage, direction Luna Park et St Cyprien).
- Grand public
- 14h - Durée : 2h30
- Fabrice Covato technicien espaces naturels protégés d'Argelès-sur-Mer
- Réservations obligatoires à l'Office de Tourisme 04 68 81 15 85 / infos@argeles-sur-mer.com. Randonnée très facile.

Ven 20 MAI

LE SENTIER LITTORAL

BALADE NATURE

À la découverte de la côte Vermeille. Avec votre guide, vous traverserez les criques, les falaises schisteuses dessinées par les contreforts pyrénéens. Vous sentirez les odeurs persistantes du maquis en bénéficiant de la vision toujours extraordinaire de la terre qui plonge dans la Méditerranée.

- Parking du Racou – Argelès sur Mer (Plage du Racou)
- Grand public
- 9h - Durée : 3h
- Ludovic Récha, guide nature d'Argelès-sur-Mer
- Réservations obligatoires à l'Office de Tourisme 04 68 81 15 85 / infos@argeles-sur-mer.com. Randonnée très facile.

Venez également découvrir les expositions exceptionnelles «L'Océan nous regarde» par le photographe Greg Lecoeur et «Toundra» par les photographes Olivier Larrey et Yves Fagniard (front de mer - Port Argeles) dans le cadre du programme Argelès Photo Nature.

Sam 21 MAI

PARC DE VALMY

ATELIER PARTICIPATIF DE L'ATLAS DE LA BIODIVERSITÉ

Vous êtes curieux de nature et vous voulez apprendre à identifier une espèce ? Ou transmettre vos observations ? Une séance de présentation des outils d'inventaires, des sites Faune LR et de l'application «naturalist» sera proposé au parc de Valmy.

Parc de Valmy – ARGELÈS SUR MER (Chemin de Valmy)

Grand public

14h - Durée : 2h30

Ludovic Récha, guide nature d'Argelès-sur-Mer

Réservations obligatoires à l'Office de Tourisme 04 68 81 15 85 / infos@argeles-sur-mer.com

RÉSERVE NATURELLE NATIONALE DE NOHÈDES

Dim 22 MAI

LE CALOTRITON FÊTE LA NATURE

BALADE NATURE

Suivez la technicienne de la Réserve à la découverte d'un discret habitant de la vallée : le Calotriton des Pyrénées ! À travers des histoires d'amphibiens et le long de la rivière, vous pourrez en apprendre davantage sur un des joyaux de la réserve naturelle.

Maison de la réserve naturelle – NOHÈDES

Grand public, à partir de 6 ans - De 10h à 17h - Durée : 7h

Kimberley Goudédranche, technicienne de la Réserve

Réservations obligatoires 06 66 09 38 32. Tenue chaude de randonnée, eau, repas midi tiré du sac. Randonnée facile.

RÉSERVE NATURELLE NATIONALE DE PRATS DE MOLLO LA PRESTE

Sam 21 MAI

SALADES SAUVAGES

BALADE NATURE

En compagnie d'un technicien de la Réserve, les salades sauvages de montagne n'auront plus de secret pour vous : identifications, précautions, gestion de la ressource pour une cueillette responsable et partagée.

Refuge des Conques – PRATS-DE-MOLLO-LA-PRESTE (accès véhicule par une route de montagne, 30 min après le village)

Grand public

De 10h à 16h - Durée : 6h

Pascal Gaultier, conservateur de la Réserve

Réservations obligatoires 06 11 09 11 78. Randonnée facile 2km, dénivelé 50m. Tenue chaude de randonnée, eau, repas tiré du sac. Chiens non-admis.

Dim 22 MAI

RETOUR DU PRINTEMPS EN MONTAGNE

BALADE NATURE

Venez observer le retour du printemps dans la Réserve, ses paysages, sa faune et sa flore en plein éveil.

Refuge des Conques – PRATS-DE-MOLLO-LA-PRESTE (accès véhicule par une route de montagne, 30 min après le village)

Grand public

De 10h à 16h - Durée : 6h

Olivier GUARDIOLE, technicien de la Réserve

Réservations obligatoires 06 47 14 32 32. Randonnée facile 2km, dénivelé 50m. Tenue chaude de randonnée, eau, repas tiré du sac. Chiens non-admis.

RÉSERVE NATURELLE NATIONALE DE LA

VALLEE D'EYNE

Sam 21 MAI

LA RIVIÈRE D'EYNE DANS TOUS SES ÉTATS

BALADE NATURE

Venez découvrir la rivière « l'Eina », sa biodiversité et son histoire dans le cadre du lancement de l'atlas communal de la biodiversité d'Eyne. Entre suivis scientifiques et poésie, vous apprendrez les usages au fil de l'eau, en compagnie d'un technicien de la Réserve, d'artistes et d'un accompagnateur en montagne.

- Parking de la réserve naturelle - EYNE
- Grand public - De 9h30 à 17h - Durée : 7h30
- Constance Lézin, chargée d'étude eau et zones humides de la Réserve / Alexis Sarru, conteur et accompagnateur en montagne.
- Réservations obligatoires 04 68 04 97 05 / maisondelavallee@eyne.fr Randonnée 9,5km, dénivelé 490m. Tenue chaude de randonnée, eau, repas tiré du sac.

PARC NATUREL MARIN

DU GOLFE DU LION

Sam 21 MAI — Dim 22 MAI

KAYAK DANS LA BAIE DE PAULILLES

BALADE EN KAYAK

Venez découvrir le milieu marin en vous promenant de manière originale et immersive. Sur l'eau, les écosystèmes sous-marins vous seront présentés, ainsi que les nouveaux mouillages écologiques qui participent à leur préservation.

- Plage Bernadi – Paulilles RD 914 - PORT-VENDRES
- Grand public, à partir de 8 ans (savoir nager) - 10h - Durée : 2h (2 groupes, par niveau)
- Agent du Parc naturel marin du golfe du Lion et prestataire kayak
- Réservations obligatoires 04 68 68 40 20 / parcmarin.golfe-lion@ofb.gouv.fr / www.facebook.com/parc.naturel.marin.golfedulion (mp)
- Prévoir tenue de rechange, serviettes, eau, casquette, lunettes de soleil, chaussures d'eau. Kayak, rames et gilets de sauvetage fournis. Groupes selon niveau.

RÉSERVE NATURELLE NATIONALE DE

JUJOLS

Dim 22 MAI

LES OISEAUX DE LA SOULANE

BALADE NATURE

Venez découvrir ces véritables points chauds de biodiversité : les versants d'exposition sud (soulanes) permettent à des espèces d'affinités méditerranéennes d'atteindre des altitudes élevées. En compagnie d'une technicienne de la Réserve, vous observerez la richesse ornithologique des milieux de soulane. Amenez vos jumelles !

- Parking de Jujols - JUJOLS
- Grand public
- De 9h à 12h - Durée : 3h
- Aude Schreiber, technicienne de la Réserve
- Réservations obligatoires 06 49 60 36 93 / aude.schreiber@espaces-naturels.fr Randonnée facile. Vêtement de terrain, protection solaire, eau, jumelles.

SITE NATURA 2000

MASSIF DU CANIGÓ

ET GRAND SITE DE FRANCE

Mer 18 MAI

SUR LA TRACE DES ANIMAUX

LECTURE ET ACTIVITÉ MANUELLE

Autour de la faune du Canigó. Venez construire votre éventail et vous essayer à travers quelques jeux à la reconnaissance des traces d'animaux pour deviner qui est passé par là...

- Médiathèque de Prades - 33 Rue de l'Hospice - PRADES
- Grand public, à partir de 5 ans
- 15h - Durée : 1h30
- Flora Desriaux, chargée de mission Natura 2000 et site classé
- Réservations obligatoires 06 29 85 62 79 / flora.desriaux@canigo-grandsite.fr

PARC NATUREL REGIONAL DES PYRENEES CATALANES

Sam 21 MAI

A LA DÉCOUVERTE D'UN GRAND SITE DE FRANCE

STAND PÉDAGOGIQUE

Venez échanger et découvrir le Grand Site de France, ses paysages emblématiques et ses richesses patrimoniales par une approche sensorielle.

- Marché de Prades - 66500 PRADES
- Grand public
- De 8h à 13h
- Libre
- Charlotte Besombes, chargée de mission site classé
- 06 10 11 71 46 / charlotte.besombes@canigo-grandsite.fr

Dim 22 MAI

HISTOIRE DE DESMAN

BALADE LUDIQUE

Suivez les traces du mystérieux Desman des Pyrénées, petit mammifère semi-aquatique qui habite les rivières du Conflent. Ce moment partagé le long de la rivière d'Estoher se poursuivra par un pique-nique tiré du sac.

- Premier parking du village à droite - ESTOHER
- Grand public, à partir de 5 ans
- 10h - Durée : 2h
- Association Sours
- Réservations obligatoires 06 29 85 62 79 / flora.desriaux@canigo-grandsite.fr .
  Tenue de randonnée, eau, repas midi tiré du sac.

Sam 21 MAI

CAMPÔME, PLA DE VALLENSÒ

BALADE CULTURELLE

Partez à la découverte du village en direction de Fornols, hameau disparu, de la flore, du patrimoine agro-pastoral et des vestiges historiques de la commune sur le Pla de Valldesò (cortal, chapelle, ruines …).

- Espace Castellane (aire de stationnement à proximité) - CAMPÔME
- Grand public, à partir de 8 ans
- De 9h30 à 16h
- Durée : 6h30
- Cargol de Carmajù,Laëtitia Sitja, Borrut Thérèse, Borrut Jacques.
- Réservations obligatoires : 06 23 08 65 23 / xicoya2@orange.fr
  Prévoir chapeau, eau, chaussures de marche, pique-nique.
  Difficulté moyenne : distance 7 km environ, dénivelé 400 m.
  Animation partenaire des Palabres d'Aquí

JEUX

QUIZ

DESSIN

MOTS-MÊLÉS

MOTS CROISÉS

LES INSECTES

PROTÉGER LA MER

APPRENDRE EN JOUANT !

POUR MIEUX COMPRENDRE ET MIEUX AGIR ENSEMBLE.

JEUX

QUIZ

Entoure les bonnes réponses !

1) Quel est le type d'activité qui dérange le moins les poissons dans la Réserve Naturelle Marine de Cerbère-Banyuls ?

- a Sauter du haut des rochers pour s'amuser
- b Faire du kayak tranquillement
- c Faire la course en jet-ski

2) Quel est le nombre maximal de poissons (à part les serrans et oblades) que l'on a le droit de pêcher par jour à bord d'un bateau (après autorisation de la Réserve Naturelle Marine) ?

- a 10
- b 20
- c 50

3) L'autorisation de pêche à la ligne est obligatoire dans la Réserve Naturelle Marine de Cerbère-Banyuls. Quel est le nombre maximum qui est délivré chaque année ?

- a 1000
- b 5000
- c 10 000

4) Le shinrin yoku (« bain de forêt ») est une pratique thérapeutique du Japon :

❑ Vrai ❑ Faux

5) Quel est le plus grand des rapaces que l'on peut observer dans la Réserve Naturelle Régionale de Nyer ?

- a le Vautour fauve
- b l'Aigle royal
- c le Gypaète barbu

JEUX QUIZ

Entoure les bonnes réponses !

6) Charade :

Mon 1er est un animal qui bêle.
Mon 2e est un organe qui regarde.
Mon tout est un animal de la forêt.

7) Quel est l'arbre méditerranéen le plus présent dans les Pyrénées-Orientales ?

a le chêne vert b le chêne rose c le chêne liège

8) À quel siècle les premiers véhicules électriques ont-ils été construits ?

a 19e siècle b 20e siècle c 21e siècle

Réponses : 1 b / 2 a / 3 a / 4 a / 5 c / 6 chevreuil (chèvre-œil) / 7 a / 8 a

Complète le texte à trou avec les mots suivants : soleil, oxygène (O2), photosynthèse, dyoxyde de carbone (CO2).

La ..... est un phénomène permettant aux plantes de vivre en utilisant la lumière du ..... Lors de ce processus, les plantes absorbent le.....et rejettent de l'.....que nous respirons ! C'est pour cela que l'on appelle les forêts : les poumons verts de la planète.

Réponses : photosynthèse, soleil, dyoxyde de carbone (CO2), oxygène (O2)

JEUX DESSIN

A toi de dessiner le renard dans l'encadré

Le savais-tu ?

Le renard roux a une alimentation très variée. Prédateur de nombreux rongeurs, il régule leur population, contribuant ainsi à limiter les épidémies et préserver nos cultures.

Reconnais-tu l'empreinte du renard ?

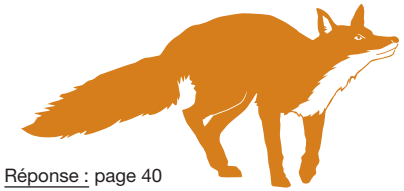

a

b

c

Réponse : page 40

JEUX

MOTS MÊLÉS

"LES ÉNERGIES"

Retrouve les mots suivants

R	G	G	E	O	T	H	E	R	M	I	E	G	T
T	S	E	I	N	E	S	S	U	I	U	A	D	R
N	O	L	S	A	E	O	B	G	Q	Z	R	E	A
E	L	E	C	T	R	I	C	I	T	E	N	C	N
R	E	G	I	U	E	B	L	D	A	R	Y	H	S
D	I	I	T	R	N	U	H	O	D	E	E	E	I
U	L	N	G	E	A	I	Y	I	E	C	S	T	T
O	E	L	O	R	T	E	P	D	O	Y	S	S	I
F	P	U	D	I	E	L	N	L	L	C	A	O	O
S	A	Y	C	P	R	N	O	R	I	L	M	P	N
E	H	Y	D	R	O	G	E	N	E	E	O	M	I
A	R	I	A	U	I	S	O	L	E	R	I	O	R
L	R	N	R	E	K	C	O	T	S	I	B	C	A

Air	Géothermie	Électricité	Pétrole
Biomasse	Geste	Énergie	Recycler
Compost	Hydraulique	Éolien	Soleil
Déchets	Hydrogène	Foudre	Stocker
Eau	Isoler	Gaz	Transition
Écologie	Nature		

JEUX

MOTS CROISÉS

Remplis cette grille de mots croisés sur le thème de la nature locale

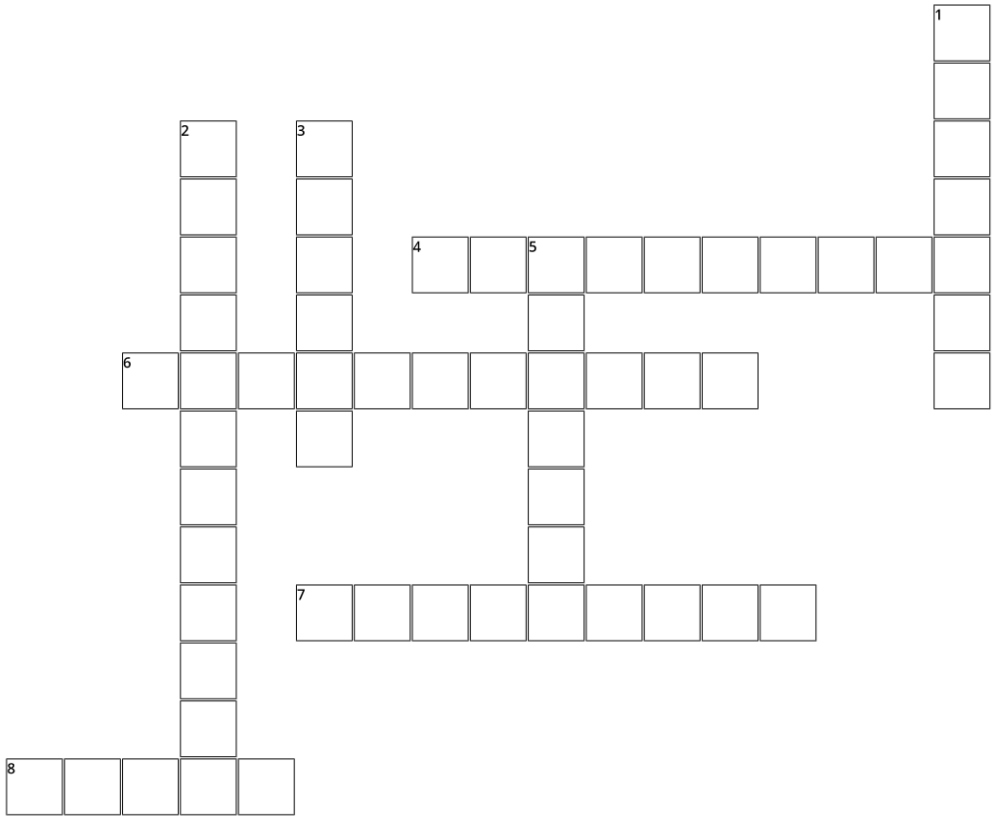

Horizontal

4. ni animal ni plante
6. petite chauve souris commune
7. plage du sentier sous-marin de la réserve marine
8. milieu naturel le plus présent dans le département

Vertical

1. plante aromatique des garrigues
2. tissu vivant de notre planète
3. plus haut sommet des pyrénées-orientales
5. insecte pollinisateur

Solution p 40

JEUX

LES INSECTES

C'est quoin comme insecte, une mouche ????

Ecris les mots suivants dans la bonne étiquette

Tête
Thorax
Abdomen
Yeux à facettes

Antennes
Mandibules
Ailes
6 Pattes

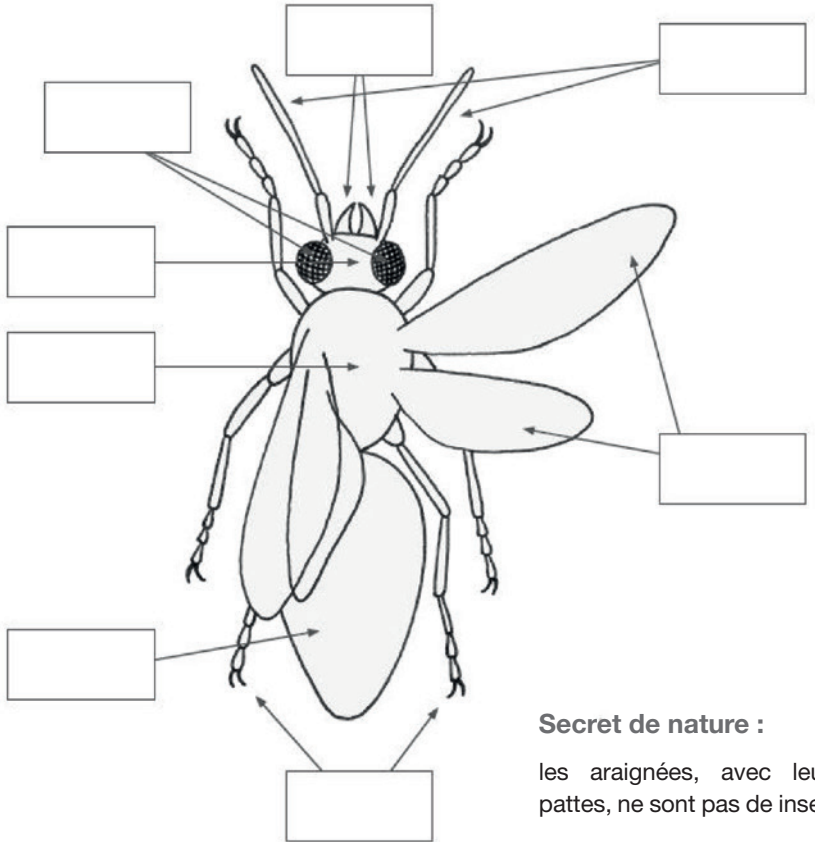

Secret de nature :

les araignées, avec leurs 8 pattes, ne sont pas de insectes !

JEUX

PROTÉGER LA MER

Trouve les impacts entre les differentes bulles en les reliants par des traits bleu (positif) et des traits rouges (négatif)

Avec une extension des zones protégées et leur bonne gestion on obtient un bénéfice gagnant-gagnant

Solution p 41

Solution mots croisés p. 37

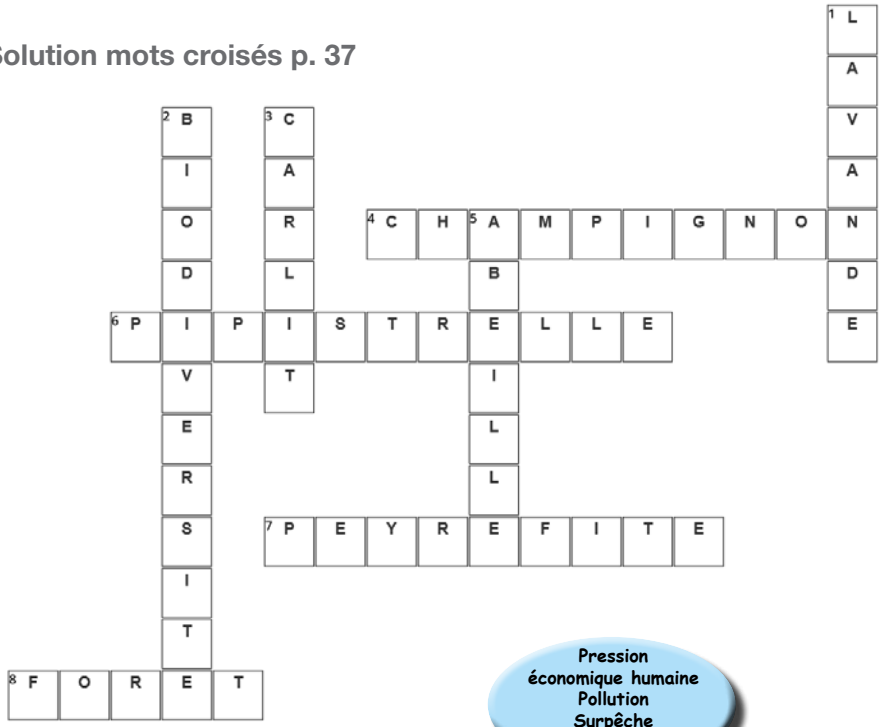

Solution jeu p. 39

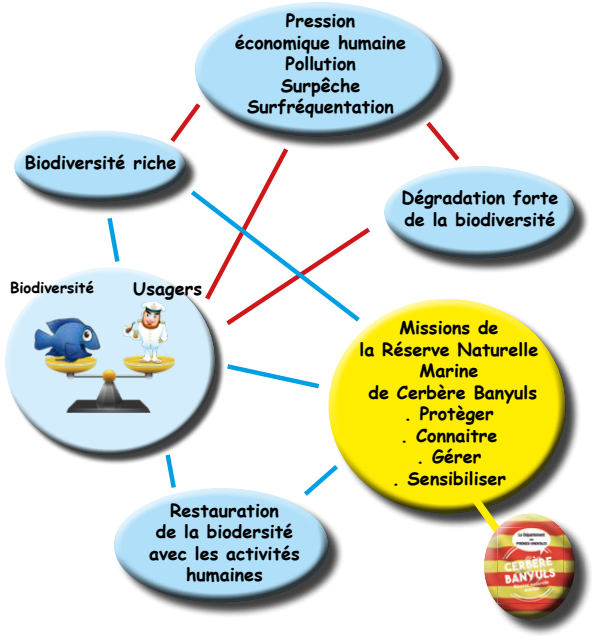

Solution jeu p. 35

Réponses : b

DÉCOUVREZ AUSSI L'AGENDA NATURE DES PYRÉNÉES-ORIENTALES

Toutes les animations nature, tout au long de l'année !

Rendez-vous sur leDépartement66.fr
ou scannez le QR code

SITE DÉPARTEMENTAL DES DOSSES
LE BARCARÈS
LAC DE L'AGLY
CARAMANY
PERPIGNAN
PALAIS DES ROIS DE MAJORQUE
MAISON DE LA CATALANITÉ
RNN DE NOHEDES
NOHEDE
PARC NATUREL RÉGIONAL DES PYRÉNÉES CATALANES
CASTELNOU
CHATEAU DE CASTELNOU
PRADES
SITE CLASSÉ DU LAC DES BOUILLOUSES
RNN DE JUJOLS
PRIEURÉ DE SERRABONA
ESPACES NATURELS PROTEGES D'ARGELES SUR MER
ARGELÈS-SUR-MER
SYNDICAT MIXTE CANIGÓ GRAND SITE
FONT-ROMEU
PORTÉ PUYMORENS
TARGASONNE
NYER
SITE CLASSÉ DE L'ANSE DE PAULILLES
PARC NATUREL MARIN DU GOLFE DU LION
PIC DU CANIGOU
THÉMIS SOLAIRE INNOVATION
EYNE
RNR DE NYER
RNN DE PRATS DE MOLLO
RÉSERVE NATURELLE MARINE DE CERBÈRE-BANYULS
CERBÈRE
RNN DE LA VALLÉE D'EYNE

16e ÉDITION · 2022 · fête de la nature l'événement · MANIFESTATION OFFICIELLE

Nombreuses activités labellisées

COORDINATION / INFORMATIONS GÉNÉRALES :

04 68 85 82 54 / 06 86 21 01 02 / benjamin.cristini@cd66.fr

PROGRAMME ÉGALEMENT SUR :

leDépartement66.fr
& www.fetedelanature.com

Maquette : mise à jour d'après Hybride Conseil-2019 • Création de la couverture : le Département des Pyrénées-Orientales - 2022 • Crédits photos : © Le Département 66, Louis Marie Préau (c) Fête de la Nature, RN Nyer, RN Vallée d'Eyne, RN Nohèdes, David Perez, Pascal Gaultier, Stephan Ferre, A. Labetaa, Groupe Ornithologique du Roussilon, SM Canigo Grand Site, PNR Pyrénées Catalanes, Mairie de Campôme, Mairie d'Argeles sur Mer, Pixabay. Illustrations : Laurie Montargès, Aurélie Ronffard.

PYRENEES ORIENTALES
le Département

leDépartement66.fr

Protéger durablement notre cadre de vie