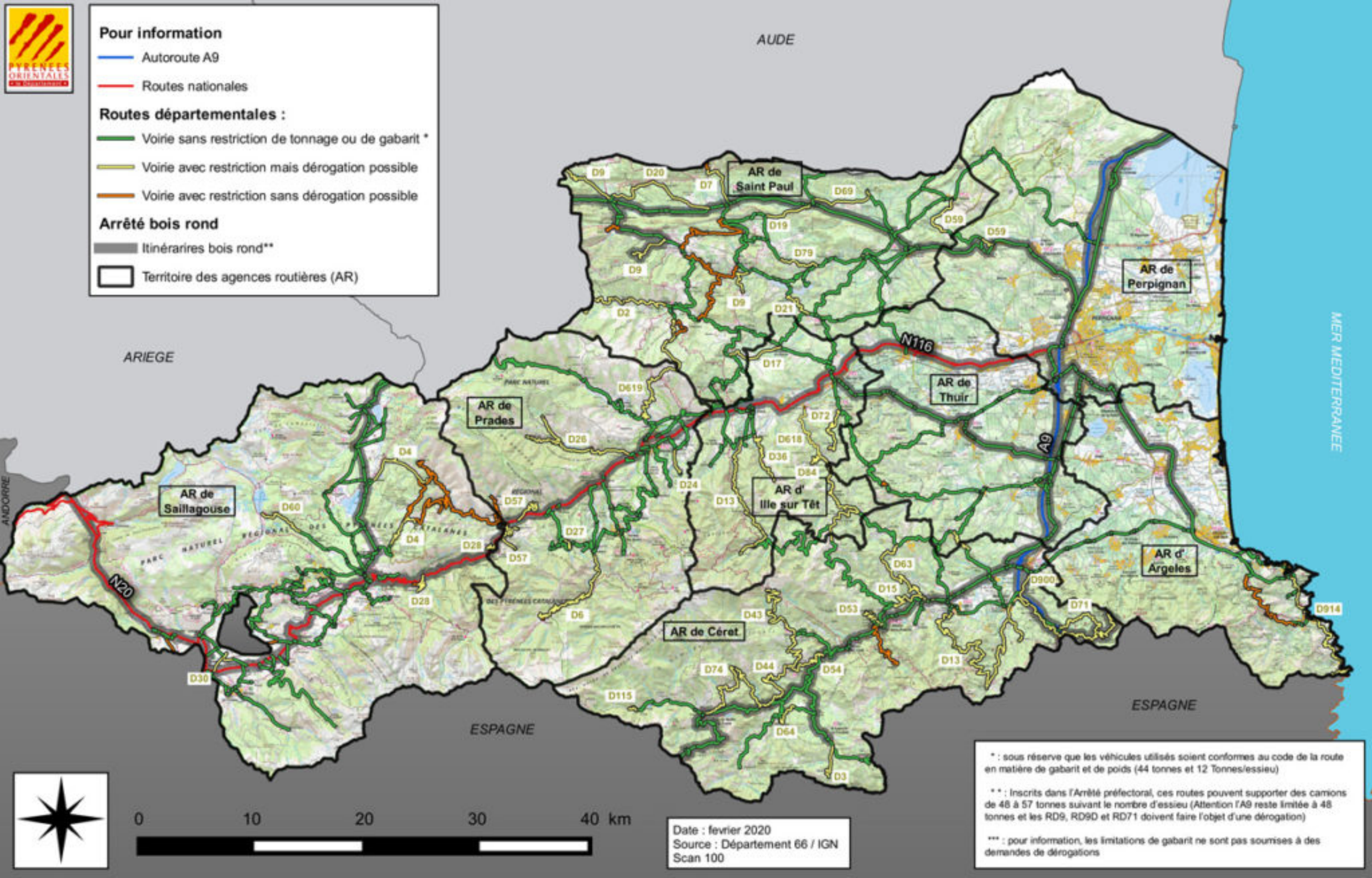
Pour information
Autoroute A9
Routes nationales
Routes départementales :
Voirie sans restriction de tonnage ou de gabarit *
Voirie avec restriction mais dérogation possible
Voirie avec restriction sans dérogation possible
Arrêté bois rond
Itinérarires bois rond**
Territoire des agences routières (AR)
AUDE
ARIEGE
ANDORRE
ESPAGNE
ESPAGNE
MER MEDITERRANEE
AR de Saint Paul
AR de Perpignan
AR de Thuir
AR de Prades
AR de Saillagouse
AR d' Ille sur Têt
AR d' Argeles
AR de Céret
N116
N20
A9
D9
D20
D7
D69
D19
D59
D79
D2
D21
D17
D619
D72
D26
D618
D36
D84
D4
D24
D13
D57
D27
D60
D28
D6
D63
D15
D900
D71
D914
D43
D53
D74
D44
D54
D115
D64
D3
D30
PARC NATUREL REGIONAL DES PYRENEES CATALANES
0
10
20
30
40 km
Date : fevrier 2020
Source : Département 66 / IGN
Scan 100
* : sous réserve que les véhicules utilisés soient conformes au code de la route en matière de gabarit et de poids (44 tonnes et 12 Tonnes/essieu)
* * : Inscrits dans l'Arrêté préfectoral, ces routes pouvent supporter des camions de 48 à 57 tonnes suivant le nombre d'essieu (Attention l'A9 reste limitée à 48 tonnes et les RD9, RD9D et RD71 doivent faire l'objet d'une dérogation)
*** : pour information, les limitations de gabarit ne sont pas soumises à des demandes de dérogations