DOSSIER DE PREMSA

PROJECTE TRANSFRONTERER PYRÉVÉLO: CONSTRUIR UNA DESTINACIÓ «CICLOTURISME» A ESCALA INTERNACIONAL



Interreg POCTEFA
Cofinanciado por la UNIÓN EUROPEA
Cofinancé par l'UNION EUROPÉENNE
PYREVELO

afme

CONSELL COMARCAL DE L'ALT EMPORDÀ

CONSORCI DE LES VIES VERDES DE GIRONA

Diputació de Girona

PYRENEES ORIENTALES
le Département

leDepartement66.fr

PYRÉVÉLO,
UNA NOVA DESTINACIÓ TURÍSTICA

Liderat pel Departament dels Pirineus Orientals, el Consell Comarcal de l'Alt Empordà i el Consorci de les Vies Verdes de Girona, el projecte *Pyrévélo* pretén construir una destinació internacional de cicloturisme a la zona transfronterera catalana.

Inscrit al programa de cooperació territorial Espanya-França-Andorra (POCTEFA), Pyrévélo desenvolupa tres eixos principals:

1. Construir nous trams de pistes pedalables
2. Millorar els serveis als ciclistes
3. Promoure les destinacion





«El projecte Pyrévélo s'inscriu en la nostra estratègia departamental de desenvolupament del turisme i l'oci. Es tracta de mostrar l'atractiu d'aquesta nova destinació de bicicleta, al voltant de la descoberta de territoris singulars, dins de pràctiques sostenibles i cooperant amb nombrosos actors, públics i privats. Aquest esforç col·lectiu per estructurar la nostra oferta turística ens permetrà diferenciar-nos a escala europea i internacional! »

meline MALHERBE
lenta del Departament dels us Orientals

UN PROGRAMA DE 3,7 MILIONS D'EUROS

El projecte va ser llançat el febrer del 2025 per una durada de tres anys, és a dir, amb un objectiu de realització a finals de 2028.

Amb un import total de 3.732.390 €, el projecte es beneficia del suport del FEDER per un import de 2.246.053 €.

El Departament dels Pirineus Orientals participa directament en la realització d'aquest projecte per un import de 2.034.460 € i una ajuda europea d'1.322.400 €.



NOVES VIES CICLISTES

***Pyrévélo* preveu ampliar i millorar les infraestructures de:**

- la creació de dues noves connexions pedalables transfrontereres a l'eix Argelers/Roses via el coll de Banyuls i Arles/Girona via Costoja.
- la construcció de nous trams
- la millora de la seguretat i de la senyalització dels trams existents.

Una de les primeres realitzacions es troba a la ruta ciclista de la Costa Vermella, amb l'obertura d'una nova connexió pedalable transfronterera entre Argelers i Roses. Es tracta d'una connexió emblemàtica, molt freqüentada (més de 500 bicicletes/dia), que permetrà enllaçar per la Costa Vermella amb l'itinerari Pirinexus, ja existent.

De la banda francesa, el tram Coll de Banyuls-Banyuls-Cosprons-Paratge de Paulilles ja està obert en vies compartides. El tram Paratge de Paulilles-Clos de Paulilles està en estudi, mentre que el tram Clos de Paulilles-Portvendres s'ha fet en carril segregat el 2025 (amb un cost total de 508 289 €, amb el cofinançament del FEDER del 65 %).

La primera secció del tram Cotlliure-El Racó (Argelers) ha estat realitzat com a via verda i es va obrir va el juny del 2026 (amb un cost total de 671.005 €, amb un cofinançament del 65 % per part del FEDER).

CAP AL DESENVOLUPAMENT DELS SERVEIS PER ALS CICLISTES

Un dels reptes per posicionar-se com a destinació atractiva de cicloturisme és el desplegament d'una oferta de serveis que respongui a les necessitats dels usuaris.

Entre els punts que ja s'han identificat: l'establiment d'una xarxa d'àrees de descans i de serveis per a la reparació i recàrrega de les bicicletes.

S'està fent un diagnòstic transfronterer dels serveis per als ciclistes i la realització d'un esquema departamental de les àrees de servei per als ciclistes. El Departament ha confiat aquest treball als prestataris ITER i GEOVELO. Tot seguit, aquest esquema departamental de les àrees de servei servirà de criteri per a l'atribució d'ajuda als municipis, en el marc de la crida a projectes "*Accueillir, Héberger, se Déplacer* [Acollir, Allotjar, Desplaçar-se]".

PROMOCIÓ DE TRES CIRCUITS TURÍSTICS

L'última etapa del projecte *Pyrévélo*: la promoció de la destinació entre el gran públic.

El Departament ha encarregat a l'agència de comunicació *Just Happiness* la creació d'una estratègia de promoció. Aquesta desenvoluparà itineraris més temàtics per al públic objectiu, al voltant de la marca mare "Pirinexus", ja existent.

Així, es proposaran tres circuits cicloturístics:

pirinexus 360

360 km - esportiu

El circuit inicial
Un gran itinerari històric, complet i exigent.



pirinexus MÉDITERRANÉE

138 km – més familiar

L'experiència litoral
Una experiència que mira cap a la Mediterrània, la Costa Vermella i l'Alt Empordà



pirinexus MUGA-VALLESPIR

147 km – nivell intermedi

L'experiència interior
Una descoberta dels paisatges de l'interior, de la Muga i del Vallespir

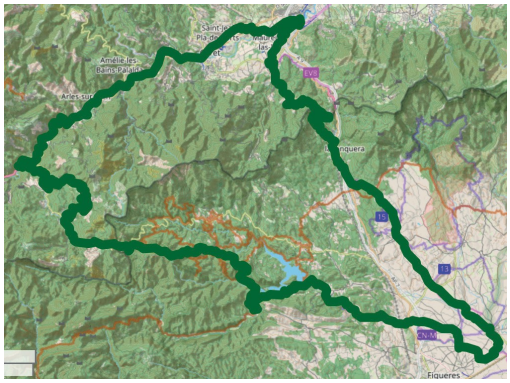

Objectiu per al llançament de la comunicació: temporada 2027

CONTACTA PREMSA

Eva ENGZELL · directora adjunta de comunicació, cap del Servei de Premsa i Informació
06 09 86 25 77 · eva.engzell@cd66.fr